

PORTFOLIO · 2018 - 2025

Boni *Estudio*

Arquitectura & Visualización 3D · Pipeline IA propio

Architecture & 3D Visualization · Proprietary AI Pipeline

MARÍA BELÉN BONICATTO

ARQUITECTA MATRICULADA · CAPSF N°

09837

CASILDA · ARGENTINA (GMT-3)

BONI.COM.AR

No renderizamos lo que *no sabemos* construir.

Boni Estudio combina la rigurosidad técnica de la arquitectura con un pipeline propio de visualización 3D + IA generativa. Fundado en 2021 por **María Belén Bonicatto**, arquitecta egresada de la **FAPyD-UNR** (Universidad Nacional de Rosario · 2010-2017) con intercambio académico en **UdelaR Uruguay** (2014) y matrícula activa **CAPSF N° 09837**.

Doce años entre obra, documentación y visualización. Trabajo previo en **Constructora Planarco** (compras · 2018—2020) y **Constructora Terraz** (dirección de obra · 2020—2021) antes de fundar el estudio. Práctica remote-first desde Argentina, disponible para estudios y desarrolladoras en LATAM y Europa.

Boni Estudio combines licensed architectural rigor with a proprietary 3D + generative AI pipeline. Twelve years between construction sites, documentation and visualization.

+200

RENDERS 3D FOTORREALISTAS
PHOTOREALISTIC 3D RENDERS

+50

RENDERS CON PIPELINE IA
AI-PIPELINE RENDERS

+100

PLANOS Y DOCUMENTACIÓN
CAD/BIM DRAWINGS

26

UNIDADES MULTIFAMILIARES
Z01 + Z02 · RMZ
CONSTRUCTORA

MATRÍCULA	CAPSF N° 09837 · Activa · Argentina
EDUCACIÓN	Arquitecta · FAPyD-UNR · 2010—2017 · Intercambio UdelaR (UY) 2014
CIUDADANÍA	Argentina + Italia · habilitada UE
IDIOMAS	Español nativo · Inglés Upper-Intermediate B2 First (Cambridge, GRADE C) · Francés intermedio
UBICACIÓN	Casilda · Rosario · Santa Fe (GMT-3, Argentina)
TRABAJO	100% remoto · Disponibilidad inmediata

Portfolio

Índice

Una selección de obras de arquitectura, visualización 3D, interiorismo y dirección de obra entregadas entre 2018 y 2025 — renders fotorrealistas, documentación técnica y procesos asistidos por IA generativa.

A selection of architecture, 3D visualization, interior design and on-site supervision projects 2018 — 2025.

– INTRO

01	Cover	01
02	About · Boni Estudio	02
03	Methodology · 3D + AI Pipeline	04
04	AI Lab · Before / After	05

– PROYECTOS DESTACADOS (VISUALIZACIÓN)

05	Vivienda Unifamiliar · Piscina · Funes	06
06	Vivienda Unifamiliar · Funes Norte	09
07	Vivienda Unifamiliar · Funes · Don Mateo	12

– ARQUITECTURA

08	Edificio Z02 · Multifamiliar RMZ	15
09	Casa 27 · Estudio Sur (colab)	18
10	CIBA Rosario · Anteproyecto + DDO	21
11	Vivienda Kentucky 571 · Funes	24

– INTERIORISMO Y RESIDENCIAL

12	Oficina Alto Buró · Puerto Norte	27
13	Cocinas + Reformas (compilado)	30

– CIERRE

14	Tools & Stack · Pipeline IA	33
15	Obras Seleccionadas · 2018 — 2025	34
16	Contacto	35

Metodología · Pipeline 3D + IA

04 — PIPELINE

01

Documentación CAD / BIM

AutoCAD
Revit
Claude Opus + MCP

02

Modelado 3D

SketchUp
Enscape
Texturas PBR

03 · Destacado

Render con IA

ChatGPT Image 2.0
Nano Banana 2
Iteración guiada

04

Animación + video

Kling 3.0
Seedance 2.0
Veo 3.1

05

Entrega cliente

Stills
Animación
360° VR

Pipeline propio integrado. El estudio articula documentación técnica (AutoCAD / Revit) con un flujo de visualización 3D + IA generativa (SketchUp + Enscape + Nano Banana 2 / ChatGPT Image). La interpretación de planos nutre el modelado, y la iteración con IA acorta los ciclos sin perder control sobre materialidad ni proporciones.

Proprietary integrated pipeline. The studio articulates technical documentation (AutoCAD / Revit) with a 3D + generative AI workflow (SketchUp + Enscape + Nano Banana 2 / ChatGPT Image). Plan interpretation feeds the modeling, and AI-assisted iteration shortens cycles without losing control over materiality or proportions.

2—3×

ITERACIÓN MÁS ÁGIL
FASTER ITERATION CYCLES

+50

RENDERS CON IA ENTREGADOS
AI-PIPELINE RENDERS DELIVERED

AI Lab · Antes y Después

04 — WORKFLOW IA

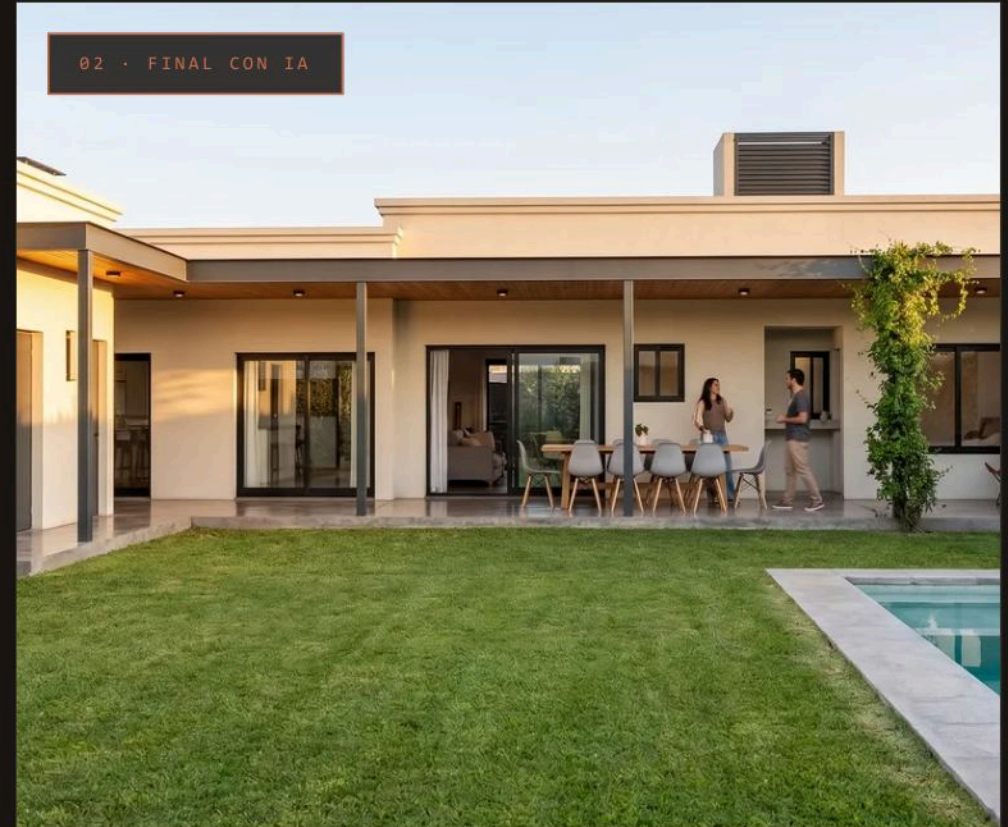

Mismo modelo, dos resultados. Render base SketchUp + Enscape + final mejorado con IA. La IA generativa permite explorar materialidad, vegetación e iluminación atmosférica preservando geometría y proporciones del modelo arquitectónico — pasando de propuesta técnica a imagen comercial en horas, no días.

Same model, two outputs. SketchUp + Enscape base render + AI-enhanced final. Generative AI lets the studio explore materiality, vegetation and atmospheric lighting while preserving the architectural model's geometry and proportions — turning a technical proposal into commercial imagery in hours, not days.

Horas, no días

DESTACADO · VIVIENDA UNIFAMILIAR

Vivienda *Unifamiliar · Piscina · Funes*

VIVIENDA UNIFAMILIAR

FUNES · SANTA FE · 2025
RENDER EXTERIOR + IA



PROYECTO 05 · VIVIENDA UNIFAMILIAR · PISCINA · FUNES

Vivienda contemporánea · *piscina & jardín*

TIPOLOGÍA	Vivienda unifamiliar
UBICACIÓN	Funes · Santa Fe
AÑO	2025
ROL	Render exterior + iteración IA
STACK	SketchUp + Enscape + Nano Banana 2

Render exterior fotorrealista de vivienda unifamiliar contemporánea con piscina e integración paisajística. Volumetría compacta de cubierta plana, generosos paños vidriados al jardín y galería continua hacia el espacio social exterior.

El render IA toma como base el modelo 3D propio (SketchUp) y enriquece la **vegetación, iluminación atmosférica y textura del agua** sin alterar la geometría arquitectónica. La estrategia visual responde a un target comercial: foto-aspiracional sin perder fidelidad al proyecto técnico.

Photorealistic exterior render of a contemporary single-family residence with pool and landscape integration. The AI render builds on the proprietary 3D model and enriches vegetation, atmospheric lighting and water texture without altering architectural geometry.

Vivienda Piscina · Funes

05 - VISTA ADICIONAL



DESTACADO · VIVIENDA UNIFAMILIAR

Vivienda *Unifamiliar · Funes Norte*

VIVIENDA UNIFAMILIAR

FUNES NORTE · SANTA FE · 2025
RENDER EXTERIOR + OBRA ENTREGADA

Vivienda en *ladrillo visto*

TIPOLOGÍA	Vivienda unifamiliar
UBICACIÓN	Funes Norte · Santa Fe
AÑO	2025
ROL	Render para cliente
MATERIALIDAD	Ladrillo visto + hormigón

Vivienda unifamiliar con envoltente de ladrillo visto y carpinterías de aluminio anodizado champagne. El render busca una atmósfera doméstica, no un espectáculo: **la familia y el patio son los protagonistas**. El diálogo entre el interior de la casa y el exterior, mediante sus grandes aberturas, permite a sus moradores habitar el jardín como una extensión natural de la vida cotidiana.

La galería techada con estructura de madera y vigas expuestas alberga el asador y la mesa familiar, mientras el hormigón alisado del piso y la pileta completan un programa exterior pensado para el disfrute. **La materialidad honesta del ladrillo, el hormigón y la madera** construyen una arquitectura sin artificios, donde cada elemento tiene razón de ser.

Single-family residence with an exposed brick envelope and champagne anodized aluminum carpentry. The render seeks a domestic atmosphere — not a spectacle: family and patio are the protagonists. The dialogue between interior and exterior, through its large openings, lets its inhabitants live the garden as a natural extension of daily life. The covered gallery with timber structure and exposed beams shelters the grill and family table, while polished concrete floors and the pool complete an outdoor program designed for enjoyment. The honest materiality of brick, concrete and wood builds an architecture without artifice — where every element has a reason to be.





DESTACADO · VIVIENDA UNIFAMILIAR

Vivienda *Unifamiliar · Funes · Don Mateo*

VIVIENDA UNIFAMILIAR

FUNES · BARRIO DON MATEO · 2024
M.M.O MÁXIMO LEONARDO · SET DE RENDERS EXTERIORES



PROYECTO 07 · VIVIENDA UNIFAMILIAR · FUNES · DON MATEO

Vivienda · *Funes* · *Barrio Don Mateo*

TIPOLOGÍA	Vivienda unifamiliar
UBICACIÓN	Funes · Barrio Don Mateo · Santa Fe
AÑO	2024
CLIENTE	M.M.O Máximo Leonardo
ROL	Render para cliente

Vivienda unifamiliar de planta baja con envolvente y carpinterías de aluminio anodizadas champagne. El volumen se resuelve con una geometría simple y contundente, donde el plano de cubierta plana y la cochera generan una bienvenida cálida desde el frente.

Las aberturas y los paños vidriados tendieron un puente entre el espacio doméstico y el paisaje, haciendo que el jardín florecido sea parte de la experiencia interior. **La materialidad sencilla** — mampostería, madera y hormigón — define una casa pensada para ser vivida.

Single-story single-family residence with champagne anodized aluminum carpentry. The volume resolves into a simple, forceful geometry — the flat roof plane and the carport create a warm welcome from the street. Openings and glazed panels bridge the domestic space and the landscape, making the flowering garden part of the interior experience. A straightforward materiality — masonry, wood and concrete — defines a house designed to be lived in.

Don Mateo · vista piscina

07 - VISTA POSTERIOR CON PISCINA



MULTIFAMILIAR USO MIXTO · RMZ CONSTRUCTORA

Edificio *Z02*

RMZ CONSTRUCTORA

CASILDA · SANTA FE · 2024 - 2026
RENDER EXTERIOR + DOCUMENTACIÓN

ARCHITECTURE

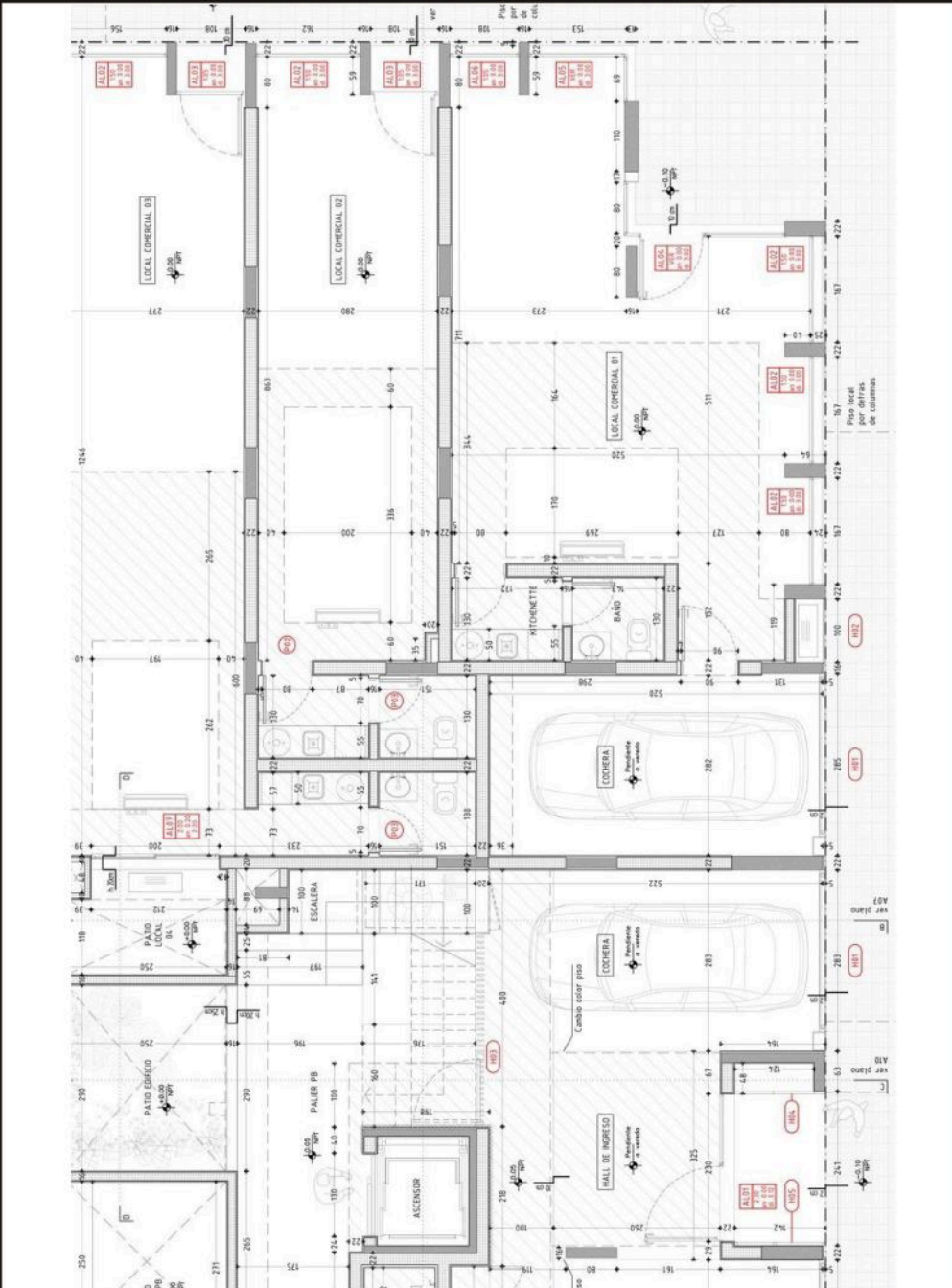

EDIFICIO Z02

PROJECT 08 · EDIFICIO Z02

Vivienda colectiva · *uso mixto*

TIPOLOGÍA	Uso mixto: viviendas + locales comerciales
CLIENTE	RMZ Constructora
UBICACIÓN	Casilda · Santa Fe
AÑO	2024 — 2026 (en ejecución)
PROGRAMA	13 deptos · 3 locales · cocheras · azotea técnica

Edificio de uso mixto, segundo proyecto desarrollado para RMZ Constructora en Casilda. La planta baja comercial se abre a la esquina con una piel de vidrio continua que activa la vereda y dialoga con la escala peatonal de la ciudad. Los dos niveles residenciales superiores se organizan detrás de un ritmo de pilastras de hormigón visto que otorga identidad y profundidad a la fachada, tamizando la luz y generando balcones sobre las calles.

El proyecto incorpora colectores solares térmicos en azotea y una cubierta técnica accesible, manteniendo un enfoque sustentable como su antecesor Z01. **Una tipología pensada para crecer**: replicable, eficiente y capaz de transformar la esquina de una pequeña ciudad en un lugar con carácter.

Mixed-use building, second project developed for RMZ Constructora in Casilda. The commercial ground floor opens onto the corner with a continuous glass skin that activates the sidewalk and dialogues with the pedestrian scale of the city. The two upper residential floors organize behind a rhythm of exposed-concrete pilasters that grant identity and depth to the facade, filtering light and generating balconies over the streets. The project incorporates rooftop thermal solar collectors and an accessible technical roof, maintaining a sustainable approach like its predecessor Z01. A typology designed to scale: replicable,

Zo2 · A02 — Planta 1º piso

08 — PLANTA 1º PISO · A02

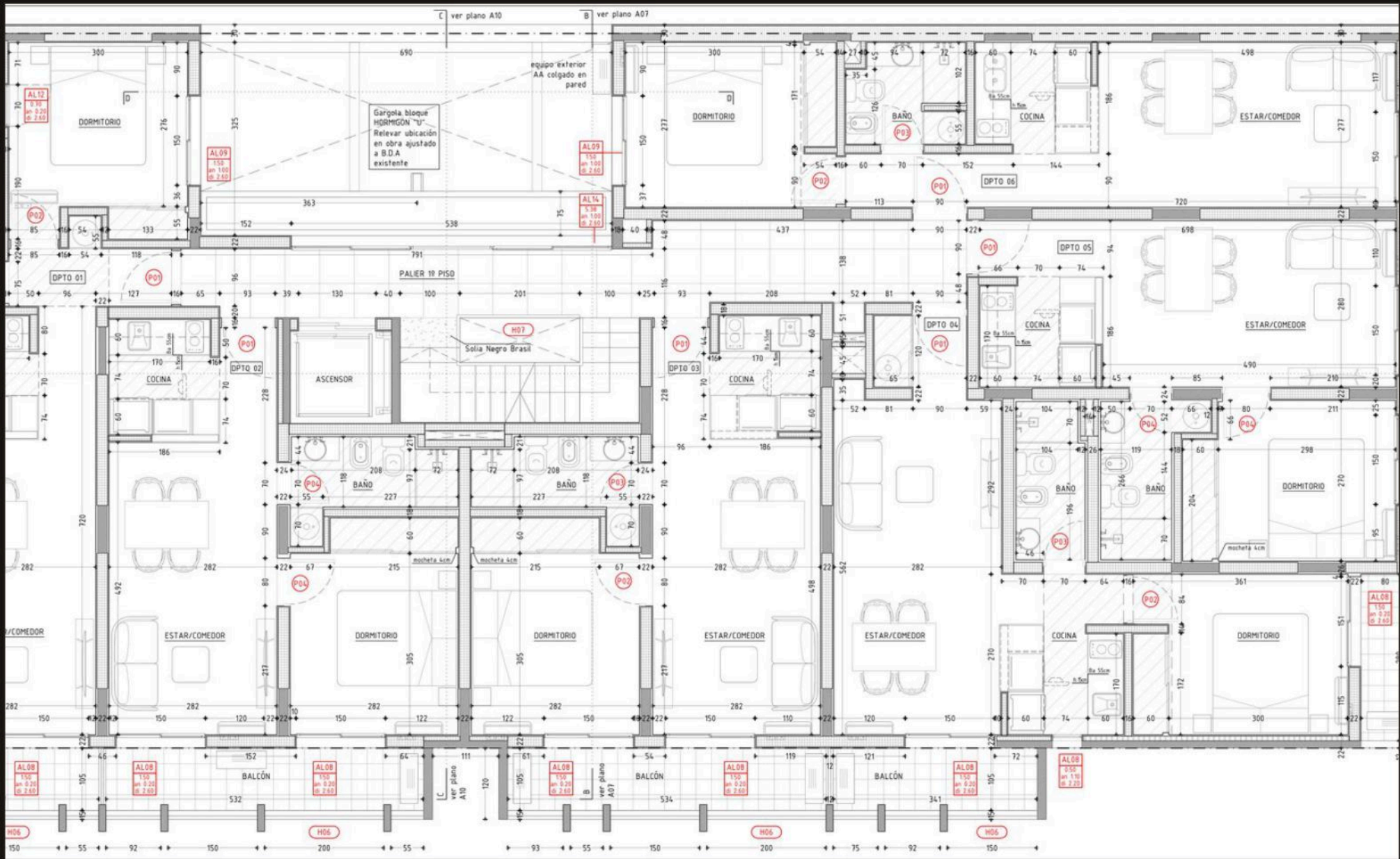

Casa 27 *Estudio* *Sur*

VIVIENDA + AMPLIACIÓN

27 DE FEBRERO 1812 · ROSARIO
2022 – 2024 · COLAB ESTUDIO SUR



Casa 27 · *Estudio Sur*

TIPOLOGÍA	Vivienda unifamiliar
UBICACIÓN	27 de Febrero 1812 · Rosario
AÑO	2022 — 2024
COLABORADORES	Arq. Paz Silvio · Arq. Varela Julián
ROL	Legajo técnico + Dirección de Obra

Reforma integral de una vivienda de principios de siglo en el tejido urbano consolidado. La fachada — con sus molduras, cornisas y rejas de fundición — fue preservada y puesta en valor, mientras el interior fue reorganizado para responder al programa de una familia contemporánea.

La intervención no buscó borrar el tiempo sino habitarlo. Lo antiguo y lo moderno se reconocen mutuamente: la envolvente histórica contiene nuevas espacialidades, nuevas formas de circular, de reunirse y de vivir. La puerta de lamas metálicas y las persianas de madera renovadas son el único gesto visible de una transformación que ocurre, en su mayor parte, hacia adentro. **Restaurar no es congelar**, sino permitir que una casa siga siendo habitada con la misma dignidad con la que fue construida.

Integral renovation of an early-twentieth-century residence within the consolidated urban fabric. The facade — with its mouldings, cornices and cast-iron grilles — was preserved and reinstated, while the interior was reorganized to respond to a contemporary family program. The intervention did not seek to erase time but to inhabit it: the historic envelope holds new spatialities, new ways to circulate, gather and live. The metal-louver door and renewed wooden shutters are the only visible gesture of a transformation that occurs, mostly, inwards. To restore is not to freeze — but to let a house keep being lived with the same dignity it was built with.

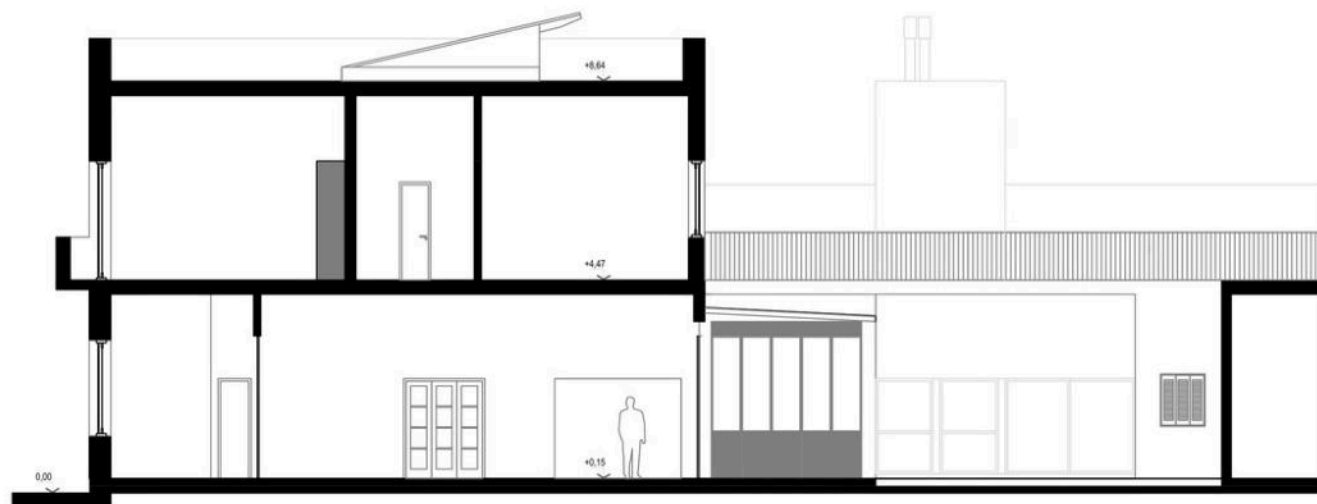

CORTE LONGITUDINAL A-A

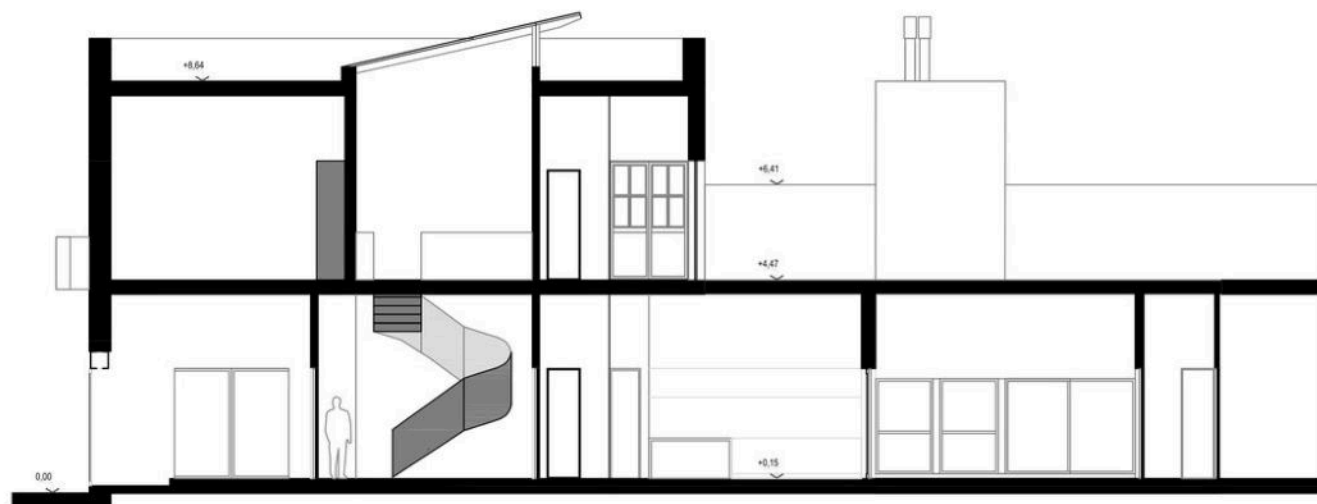

CORTE LONGITUDINAL B-B

ciba
Siempre juntos

Siempre juntos renovando

A23 A22 A21 A20

ciba
Siempre juntos

CIBA *Rosario*



CIBA · Rosario

TIPOLOGÍA	Local comercial
UBICACIÓN	Rosario · Santa Fe
AÑO	2024
COLABORADORES	Arq. Paz Silvio · Arq. Varela Julián
ROL	Dibujo de anteproyecto + DDO

Reforma integral de la sede central de CIBA, empresa de servicios sociales. El proyecto nació de una necesidad concreta: unas instalaciones que habían quedado desactualizadas respecto a la identidad y los valores de una empresa en constante crecimiento.

La intervención abordó simultáneamente la redistribución funcional de los espacios y la renovación de su imagen. El desafío fue salir del blanco y negro institucional sin perder seriedad, encontrando en **la madera, los tonos arena y la geometría** una paleta cálida que transmite cercanía y confianza. La mesada de atención curva revestida en listones de madera, el piso porcelanato símil madera y la doble altura del ingreso con paños vidriados al exterior transformaron un espacio funcional en una experiencia.

Comprehensive renovation of CIBA's main headquarters, a social services company. The project was born from a concrete need: facilities that had fallen out of step with the identity and values of a continuously growing company. The intervention simultaneously addressed the functional redistribution of spaces and the renewal of its image. The challenge was to move away from institutional black-and-white without losing seriousness, finding in wood, sand tones and geometry a warm palette that conveys closeness and trust. The curved reception counter clad in wooden slats, the wood-effect porcelain floor and the double-height entrance with glazed panels to the exterior turned a functional space into an experience.



ARQUITECTURA · VIVIENDA UNIFAMILIAR

Kentucky 571 · *Funes*

VIVIENDA UNIFAMILIAR

BARRIO CERRADO KENTUCKY · FUNES
2018 · LEGAJO COMPLETO



Vivienda · *Kentucky 571*

TIPOLOGÍA	Vivienda unifamiliar
UBICACIÓN	Barrio cerrado "Kentucky" · Funes
AÑO	2018
ROL	Legajo completo de obra
DOCUMENTOS	Arquitectura · sanitaria · gas · electricidad · termodinámica

Vivienda unifamiliar de dos plantas en barrio privado Kentucky, Funes. Una arquitectura que no necesita ornamento: **el hormigón visto es a la vez estructura, cerramiento y discurso**. Los planos horizontales se proyectan sobre el frente generando sombra y profundidad, mientras la puerta de madera maciza interrumpe con calidez la austeridad del conjunto.

El interior revela la misma coherencia: una escalera de hormigón en voladizo flota sobre un jardín de piedras, convirtiendo la circulación vertical en el gesto más poético de la casa. Los paños vidriados con celosías regulan la entrada de luz y conectan los espacios interiores con el paisaje exterior. El trabajo comprendió la elaboración completa del legajo técnico ejecutivo y la dirección de obra, acompañando cada etapa constructiva para garantizar la fidelidad entre proyecto y construido.

Two-story single-family residence in Kentucky gated community, Funes. An architecture that needs no ornament: exposed concrete is at once structure, envelope and discourse. Horizontal planes project over the facade generating shade and depth, while the solid-wood door interrupts the austerity of the whole with warmth. The interior reveals the same coherence: a cantilevered concrete staircase floats over a stone garden, turning vertical circulation into the most poetic gesture of the house. Glazed panels with louvers regulate light intake and connect interiors with the exterior landscape. The scope comprised the complete executive technical documentation set and the on-site supervision, accompanying every construction

Kentucky 571 · contrafrente

12 - VISTA POSTERIOR





INTERIORISMO · OFICINA PROFESIONAL

Oficina *Alto Buró*

INTERIORISMO + DIRECCIÓN DE OBRA

PUERTO NORTE · ROSARIO
2021



Oficina · *abogadas*

TIPOLOGÍA	Interiorismo
PROGRAMA	Oficina de abogadas
UBICACIÓN	Alto Buró · Puerto Norte · Rosario
AÑO	2021
ROL	Diseño integral + dirección de obra

Diseño interior de estudio jurídico en piso alto con vistas a la ciudad. El programa responde a las exigencias específicas de un bufete: biblioteca de consulta, despacho privado, sala de reuniones y área de trabajo compartido, cada una con su propia atmósfera pero integradas en un lenguaje coherente.

La madera es el hilo conductor del proyecto. Las estanterías de madera maciza que cubren los muros de piso a techo no son solo depósito de volúmenes jurídicos sino el fondo sobre el cual se construye la identidad del estudio. Un tabique de listones verticales articula la transición entre espacios sin interrumpir la continuidad visual. El mobiliario fue diseñado a medida: mesadas en madera, sillones de cuero negro y luminarias cilíndricas que descenden con precisión sobre cada área de trabajo. Un espacio que transmite autoridad y rigor sin perder calidez, pensado para quienes trabajan con la palabra y el argumento como herramientas.

Interior design of a law firm on a high floor with city views. The program responds to the specific demands of a legal practice: consultation library, private office, meeting room and shared workspace — each with its own atmosphere but integrated into a coherent language. Wood is the thread running through the project. Floor-to-ceiling solid-wood shelving is not only a repository of legal volumes but the backdrop against which the firm's identity is built. A partition of vertical wooden slats articulates the transition between spaces without interrupting visual continuity. Furniture was custom designed: wooden countertops, black

Alto Buró · vista general

13 - VISTA GENERAL OFICINA



Cocinas *reformas* *integrales*

COMPILADO · 5 COCINAS + BAÑOS

ROSARIO · FUNES

2020 - 2023



Cocinas · *reformas* *integrales*

TIPOLOGÍA	Cocinas
UBICACIÓN	Rosario · Funes
PERÍODO	2020 — 2023
ROL	Diseño · mobiliario · dirección de obra
PROYECTOS	Sarmiento 1159 · Jacarandá 2260 · Valparaíso 1288 · España 1659 · Paraguay 1408

Diseño y reforma de cocinas. Cada cocina es un reto distinto: de espacio, de luz, de uso, de presupuesto. El desafío siempre es el mismo — resolver con precisión lo que una familia necesita. Los proyectos van desde cocinas lineales en espacios reducidos, donde cada centímetro de mueble fue pensado para maximizar la funcionalidad, hasta cocinas integradas al comedor con isla de madera y muebles a medida en gris grafito que convierten el acto de cocinar en parte de la vida social del hogar.

La paleta se repite con variaciones: blanco, gris y madera como base, mesadas de granito negro o cuarzo blanco según el carácter de cada espacio, alzadas de porcelanato símil mármol y piso símil madera que aportan calidez sin perder limpieza visual. Proyectos donde **el diseño no es decoración sino organización**: el lugar justo para cada elemento, la altura correcta de cada mueble, la luz precisa sobre la mesada.

Kitchen design and renovation. Each kitchen is a different challenge — of space, light, use, budget. The objective remains the same: to solve with precision what a family needs. Projects range from linear kitchens in tight spaces, where every centimeter of cabinetry was thought to maximize functionality, to kitchens integrated with the dining area, with wooden islands



Tools & Stack · 2026

14 – STACK EN PRODUCCIÓN · HERRAMIENTAS EN USO ACTIVO

DOCUMENTACIÓN CAD / BIM
CAD / BIM DOCUMENTATION

AutoCAD AVANZADO

Revit INTERMEDIO

Claude Opus 4.7 + MCP AVANZADO

Documentación ejecutiva +100 planos

Normas IRAM / IRAA PROFESIONAL

Coordinación BIM PRÁCTICO

MODELADO · RENDER · EDICIÓN
MODELING · RENDER · EDITION

SketchUp AVANZADO

Enscape FOTORREALISTA

Photoshop AVANZADO

Illustrator AVANZADO

InDesign INTERMEDIO

CorelDRAW INTERMEDIO

Pipeline actual: SketchUp + Enscape + IA. Expandingo hacia Blender / Unreal / flujos real-time.

PIPELINE IA · 2026
AI PIPELINE · 2026

ChatGPT Image 2.0 DIARIO

Nano Banana 2 DIARIO

Kling 3.0 ANIMACIÓN

Seedance 2.0 VIDEO

Veo 3.1 VIDEO IA

Prompt engineering PROFESIONAL

Workflow IA + Sketch PROPIO

+50 renders IA 2024 – 2025

STACK ABIERTO A FLUJOS REAL-TIME / UNREAL ENGINE – PIPELINE ACTUAL FOTORREALISTA BASADO EN SKETCHUP + ENSCAPE + IA GENERATIVA

Obras Seleccionadas · 2018 — 2025

15 — SELECCIÓN COMPLETA DE OBRAS REALIZADAS

2018 Legajo completo de obra · Vivienda unifamiliar · Barrio Kentucky · Funes

2021 Interiorismo + dirección de obra · Oficina abogadas · Alto Buró · Puerto Norte

2022 Planos para remodelación de cocina · Funes

2022–2023 **Edificio Z01** · 13 deptos + locales · RMZ Constructora · Casilda · *entregado*

2023 Legajo · Ampliación · Bogado 1706 · Rosario

2023 Remodelación de departamento · España 1659 · Rosario

2024 Legajo · Ampliación · Jacarandá 2260 · Funes

2024 Anteproyecto + dirección de obra · CIBA · Rosario

2024 Regularización de vivienda · Villa Gobernador Gálvez

2025 Set de renders exteriores · Casa Funes (vivienda ladrillo)

2024–2026 **Edificio Z02** · 13 deptos + 3 locales · RMZ Constructora · Casilda · *en ejecución*

2025 **Vivienda 308 m²** · Proyecto integral · Casilda

2020 Remodelación completa de cocina · Sarmiento 1159 · Rosario

2022 Anteproyecto Casa 27 (colab Estudio Sur) · 27 Feb 1812 · Rosario

2022 Remodelación de departamento · Paraguay 1408 · Rosario

2023 Legajo de obra · Vivienda unifamiliar · La Toscana · Piñero

2023 Reforma integral cocina + legajo · Valparaíso 1288 · Rosario

2023 Propuesta ampliación Steel Frame · Fontanarrosa 2974 · Casilda

2024 Reforma para Estudio Sur · 27 Feb 1812 · Rosario

2024 Legajo nueva vivienda · Las Acequias · Roldán

2024 Set de renders exteriores · Vivienda Don Mateo · M.M.O Máximo L.

2025 Set de renders exteriores · Casa Funes (vivienda con piscina)

2025 Regularización de vivienda · Casilda

Hablemos con el *estudio*.

CONTACTO DIRECTO

estudio@boni.com.ar

+54 9 341 552 7938 · [WhatsApp](#)

DISPONIBILIDAD

100% remoto

Argentina + UE · [ciudadanía italiana](#)

Inmediata · GMT-3

REDES & WEB

boni.com.ar

[linkedin.com/in/maria-belen-bonicatto](https://www.linkedin.com/in/maria-belen-bonicatto)

[instagram · @boni.estudio](https://www.instagram.com/boni.estudio)

IDIOMAS

English · Upper-Intermediate · B2 First Cambridge GRADE C

Español · [nativo](#)

Français · [intermedio](#)